



Asker  
kommune

MULIGHETENES KOMMUNE



Sammen  
gjør vi  
det mulig!

# Halvårsrapport

## Helse- og omsorg

Status pr. 30.06.2017





Rapporten tar utgangspunkt i:

- > HO Strategidokument 2020
- > underliggende temaplaner som styringsdokument
  
- > Utvalgte nøkkeltall
- > Avvik knyttet til kvalitetsindikatorer
- > Rapportering på temaplan psykisk helse og rus



# Antall varslede utskrivningsklare pasienter

Antall varslede pasienter 2012 - 2017

	jan	feb	mar	apr	mai	juni	juli	aug	sept	okt	nov	des	sum
Ant. Varslede pasienter 2012	83	81	70	91	107	84	86	95	87	94	104	77	1059
Ant. varslede pasienter 2013	125	94	99	98	100	78	95	85	98	115	101	98	1186
Ant. varslede pasienter 2014	118	115	110	76	116	120	106	111	118	128	105	123	1118
Ant. varslede pasienter 2015	134	119	152	99	101	118	124	114	129	140	136	140	1506
Ant. varslede pasienter 2016	119	99	116	145	140	125	114	127	98	113	145	164	1505
Ant. varslede pasienter 2017	168	139	164	118	131	111							831

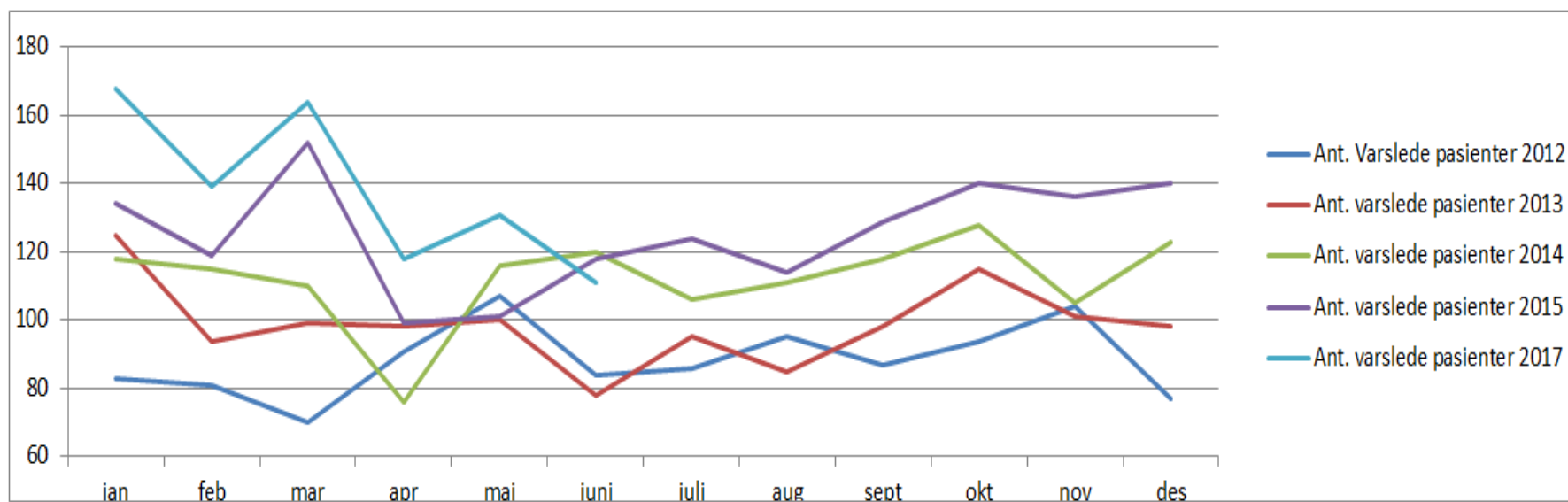



# Utvikling betalingsdøgn



Betalingsdøgn 2012 - 2017

	jan	feb	mar	april	mai	juni	juli	aug	sept	okt	nov	des.	sum
Antall bet. døgn -12	264	259	90	158	150	74	105	35	75	274	491	341	2316
Antall bet. døgn -13	275	100	157	29	0	5	1	5	40	3	21	16	652
Antall bet. døgn -14	10	10	2	101	120	30	59	57	33	55	191	80	748
Antall bet. døgn -15	46	61	121	22	17	6	2	5	5	4	1	1	291
Antall bet. døgn -16	0	11	13	26	1	2	9	5	0	0	0	26	93
Antall bet. døgn -17	50	0	0	4	8	16							78

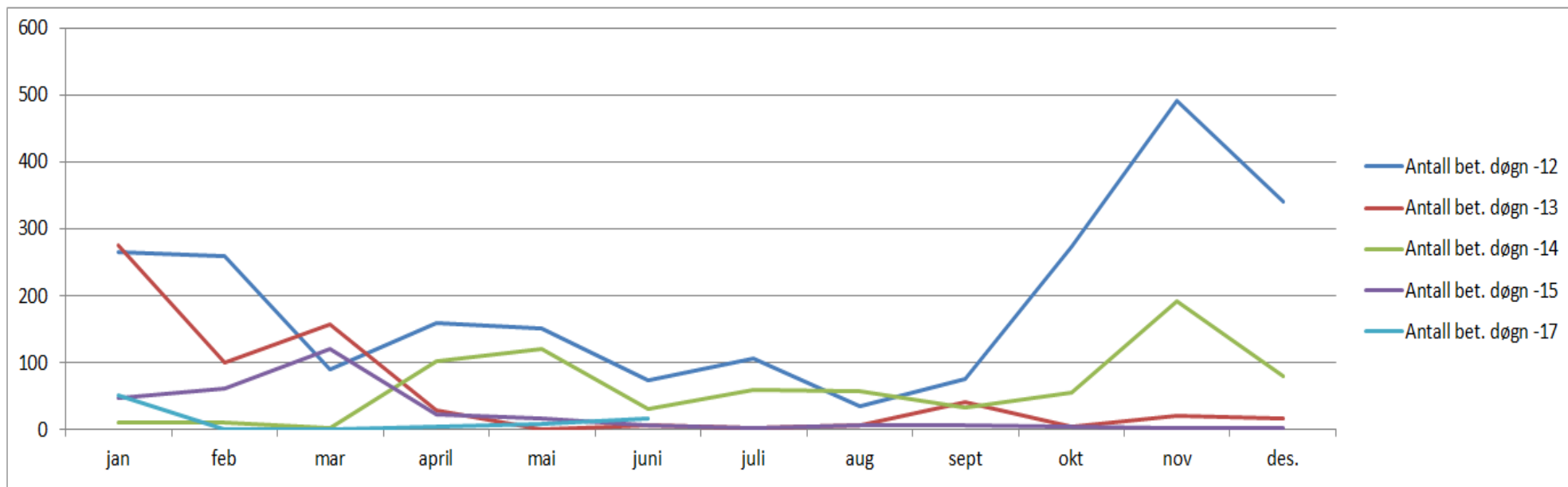



# Liggetid utskrivningsklare pasienter



Gjennomsnittlig liggetid utskrivningsklare pasienter 2012 - 2017

	jan	feb	mar	april	mai	juni	juli	aug	sept	okt	nov	des.
Gj. Liggetid 2012	8,4	7,6	3,5	5,0	4,3	3,2	3,0	1,8	2,8	8,8	9,3	9,0
Gj. Liggetid 2013	5,0	3,7	3,3	2,9	0,0	5,0	1,0	2,5	4,4	1,0	1,9	2,3
Gj. Liggetid 2014	2,5	1,7	1,0	3,7	4,0	3,8	3,3	2,5	2,2	2,4	4,0	2,8
Gj. Liggetid 2015	3,3	2,5	3,6	3,8	1,9	2,0	1,0	1,3	1,0	1,3	1,0	1,0
Gj. Liggetid 2016	0,0	1,8	2,6	2,1	1,0	1,0	1,5	1,0	0,0	0,0	0,0	1,6
Gj. Liggetid 2017	1,6	0,0	0,0	4,0	2,1	1,9						

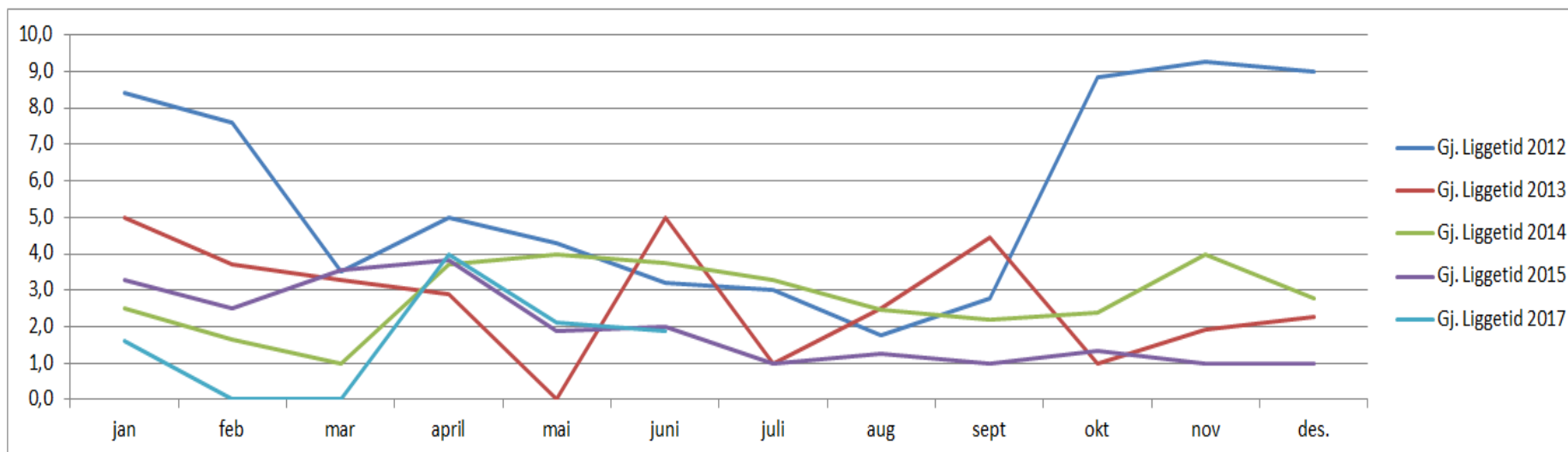



## Pasientforløp sykehus - kommune



Overført fra sykehuset til:	Snitt 2014	Snitt 2015	Snitt 2016	jan-juni 2017
- hjem m/hj.spl	36	41	42	47
- tryggheten	4	4	2	3
- forsterket korttid	14	13	8	5
- lindring	5	4	4	4
- rehabilitering	5	4	5	8
- ord. korttid	22	23	25	34
- hjem uten hjelp	10	14	14	12
- omsorgsbolig m/h.oms	3	5	6	6
- sykehjem langtid	6	8	9	9
- mors	4	6	5	6
- andre	3	4	5	6
sum fra sykehuset	112	126	125	138



Asker  
kommune

# Reinnleggelseser av pasienter over 70 år



Sammen  
gjør vi  
det mulig!

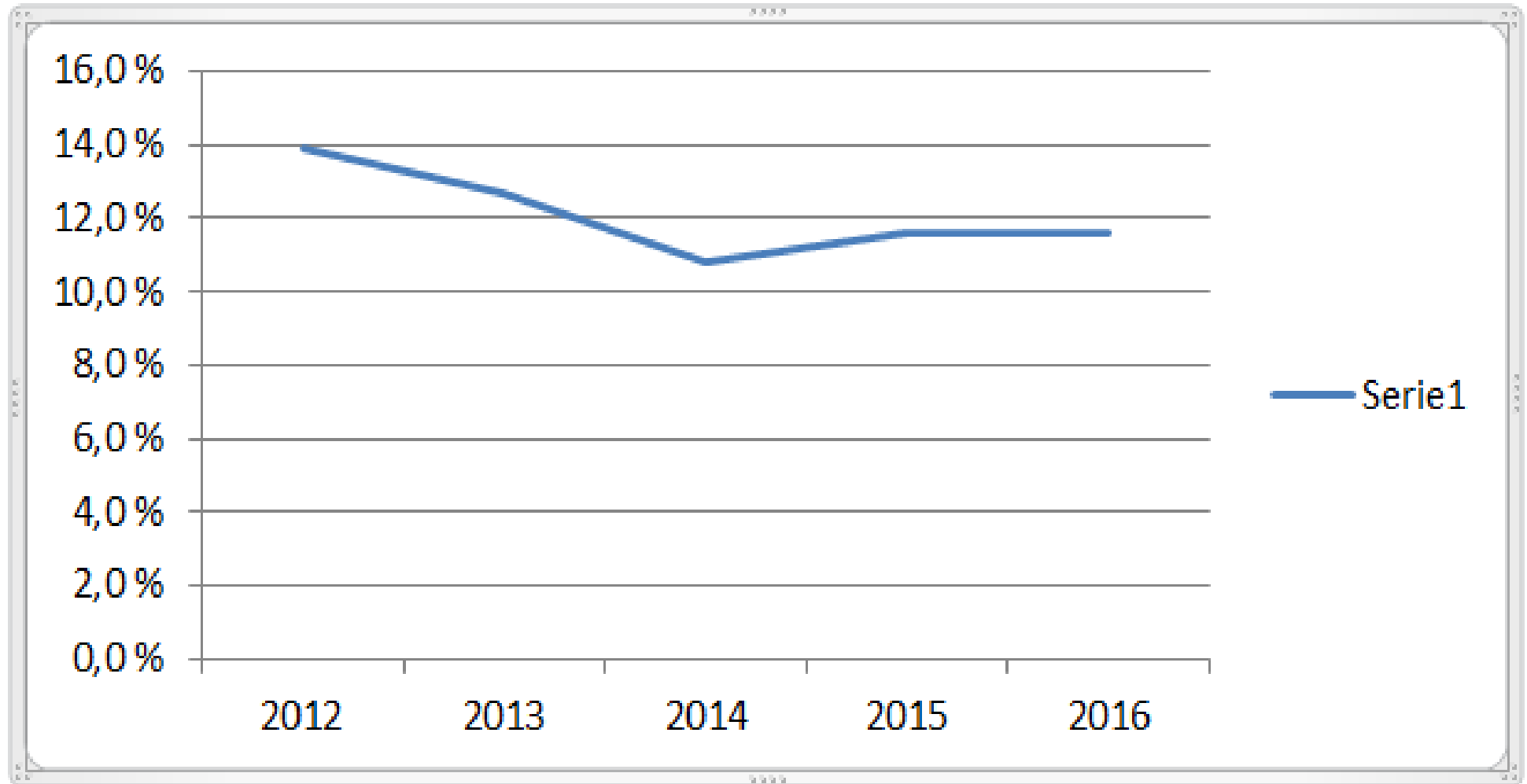



Asker  
kommune

# Læringsløyfer



Sammen  
gjør vi  
det mulig!

I første halvår 2017 har kommunen sendt inn 10 avvik til Bærum sykehus.

Til sammenligning ble det i 2016 ble det sendt 34 avvik til Bærum sykehus.





# Planlagt dekningsgrad, heldøgntjenester, innbyggere over 80 år



	2016	2017	2018	2019	2020	2021	2022	2023	2024	2025
Antall plasser sykehjem 1.1.	373	373	389	389	389	429	429	457	485	485
Antall omsorgsboliger 1.1.	146	146	146	146	146	146	146	146	146	146
Nye plasser:		16			40		28	28		90
Sum sykehjem og omsorgsboliger	519	535	535	535	575	575	603	631	631	721
Befolkning 80 år og over (Asker kommune egen prognose):	2 401	2 444	2 534	2 656	2 743	2 850	2 905	2 995	3 152	3 354
Dekningsgrad	21,6 %	21,9 %	21,1 %	20,1 %	21,0 %	20,2 %	20,8 %	21,1 %	20,0 %	21,5 %



# Liggetid - korttidsplasser



Gjennomsnittlig liggetid på korttidsplasser (ekskl. KAD)	Gj.snitt 2013	Gj.snitt 2014	Gj.snitt 2015	Gj.snitt 2016	Gj.snitt jan-juni -17
Forsterket korttid	11,9	12,2	11,3	6,7	6,2
Rehab	27,6	25,8	28,9	25,2	24,1
Ordinær korttid	25,2	22,2	23,4	23,4	21,6



# Somatisk KAD



KAD- plasser	Ant. Plasser	Ant. Pas.	Gj.sn. liggetid	Beleggsprosent
2015	3-7	146	3,1	25,0 %
2016	7	232	2,8	25,0 %
Jan-juni 2017	7-8	142	3,3	34,0 %



# Omløpshastighet, effektueringstid og venteliste - langtidsopphold



Langtidsopphold i institusjon	Gj.snitt 2013	Gj.snitt 2014	Gj.snitt 2015	Gj.snitt 2016	Gj.snitt jan-juni -17
Antall som venter på plass hjemme	2	3	2	4	4
Effektueringstid tot., gjennomsnitt	80	51	44	53	43
Liggetid, gjennomsnitt	686	687	691	699	688

Tabellen viser utviklingen av hjemmeboende.

	31.12.2010	31.12.2011	31.12.2012	31.12.2013	31.12.2014	31.12.2015	31.12.2016
Befolkning 67-79 år	4558	4772	4988	5283	5505	5714	5827
Beboere i institusjon 67-79 år	95	82	72	67	65	83	83
Hjemmeboende 67-79 år	4463	4690	4916	5216	5440	5631	5744
Befolkning over 80 år	2139	2228	2283	2335	2373	2401	2467
Beboere i institusjon 80 år og over	314	284	270	285	294	281	271
Hjemmeboende 80 år og over	1825	1944	2013	2050	2079	2120	2196
	85 %	87 %	88 %	88 %	88 %	88 %	89 %



# Effektiveringstid og venteliste



Bolig med bemanning, eldre	2014	2015	2016	jan-juni -17
Venteliste	23	12	13	7pr30/6
Effektiveringstid gjennomsnitt	135	134	104	86

Bolig med stasjonær bemanning har personale tilgjengelig hele døgnet. Pr 30/6-17 hadde Brukertorget behandlet 44 søknader om bolig med stasjonær bemanning for eldre.

Bolig med service	2014	2015	2016	jan-juni -17
Venteliste	16	0	14	18 pr 30/6
Effektiveringstid - gjennomsnitt	216	140	51	162

Bolig med service har bemanning deler av døgnet noen dager i uka, i tillegg er det tilgang på kantine. I 2017 er det behandlet 12 søknader på bolig med service. Ventelisten for bolig med service har økt sammen med gjennomsnittlig effektiveringstid. Dette skyldes i hovedsak at det har vært få utflyttinger det første halve året av 2017. Bolig med service brukes i dag ikke bare til eldre, men også til andre som har tilsvarende boligbehov.



# Venteliste og effektuerings tid



<b>Bolig med bemanning psykisk syke</b>	<b>2014</b>	<b>2015</b>	<b>2016</b>	<b>jan-juni -17</b>
Venteliste	7	4	3	9 pr30/6
Effektuerings tid - gjennomsnitt	467	290	207	110

<b>Bolig med bemanning ROP</b>	<b>2014</b>	<b>2015</b>	<b>2016</b>	<b>jan-juni -17</b>
Venteliste	10	4	2	2 pr30/6
Effektuerings tid - gjennomsnitt	362	337	362	362

<b>Bolig med bemanning psykisk utviklingshemmede</b>	<b>2014</b>	<b>2015</b>	<b>2016</b>	<b>jan-juni -17</b>
Venteliste	11	10	23	21 pr30/6
Effektuerings tid - gjennomsnitt	1474	1312	1365	1111

<b>Bolig uten bemanning</b>	<b>2014</b>	<b>2015</b>	<b>2016</b>	<b>jan-juni -17</b>
Venteliste	57	59	32	31 pr30/6
Effektuerings tid - gjennomsnitt	544	472	479	372



Asker  
kommune

# Boligfremskaffelse – privat leie eller kjøp av egen bolig



Sammen  
gjør vi  
det mulig!

Nøkkeltall privat boligfremskaffelse	Antall 2016	Pr.30.06.17
Antall utleiery som har kontaktet Brukertorget	154	49
Antall boliger utleid via Brukertorget	60	17
Boliger til flykninger formidlet via Brukertorget	12	3
Antall deltagere på boligskolen	82	56
Boligskole for flykninger (1 stk)	47	17



# Vedtakstimer – utvikling



Utvikling i antall brukere og antall vedtakstimer gir en indikasjon på hvorvidt tjenesten er riktig dimensjonert ift. Tjenestevolum og brukerbehov. Videre vil en utvikling i gjennomsnittlig tid pr bruker/ måned gi indikasjon om brukernes behov for helse- og omsorgstjenester er økt, eller om det holder seg stabilt.

Hjemmesykepleie		Gj.snitt 2012	Gj.snitt 2013	Gj.snitt 2014	Gj.snitt 2015	Gj.snitt 2016	Gj.snitt jan- juni - 17
	Antall brukere	697	725	754	770	789	832
Summer	Timer vedtak	11 676	13 733	13 589	13 499	13 402	14 198
	timer i snitt pr. br.	16,8	18,9	18,0	17,5	17,0	17,1





Asker  
kommune

# Psykisk helse – Mestringshuset og Fleksible ambulante tjenester – FAT



Sammen  
gjør vi  
det mulig!

Mestringshuset Psykisk helse - gjennomsnitt pr. måned vedtak		2015	2016	jan-juni 2017
Psykisk helse	antall brukere	295	266	247
	timer vedtak	999	881	751
	timer pr bruker	3,4	3,3	3,0

Mestringshuset Rus - gjennomsnitt pr. måned vedtak		2015	2016	jan-juni 2017
Rus	antall brukere	59	106	64
	timer vedtak	314	183	215
	timer pr bruker	5,4	1,7	3,3

FAT Gjennomsnitt pr. måned vedtak		2015	2016	jan-juni 2017
	antall brukere		59	90
	timer vedtak		324	449
	timer pr bruker		5,5	5,0



# Omsorgslønn – utvikling



Omsorgslønn 2012 - juni 2017 Gjennomsnitt pr. mnd.	2012	2013	2014	2015	2016	2017 hiå
Antall brukere<=18år	79	59	62	62	66	75
Antall brukere >18 år	84	92	71	66	63	64
Herav antall brukere>60 år		23	20	16	12	12
Brukere totalt	163	152	133	128	129	139
Antall timer<=18år	3 581	2 682	2 774	2 796	3 084	3 439
Antalltimer >18år	4 515	5 101	3 965	3 700	3 370	3 200
Herav timer >60 år		1 319	1 109	992	686	496
Timer totalt	8 097	7 783	6 739	6 496	6 455	6 639
Timer snitt pr. bruker	49,7	51,2	50,8	50,8	50,3	47,9



# Brukerstyrt personlig assistent (BPA) – utvikling



<b>BRUKERSTYRT PERSOLIG ASSISTENT 2013 - juni 2017 Alle ordninger</b>	<b>Snitt 2013</b>	<b>Snitt 2014</b>	<b>snitt 2015</b>	<b>snitt 2016</b>	<b>snitt 2017 hiå</b>
Antall brukere <=18 år	4	6	6	6	9
Antall brukere >18 år	43	41	44	45	48
Herav antall brukere > 60 år	16	8	9	11	11
Antall totalt	47	47	49	51	57
Timer brukere <=18 år	1 081	1 237	1 210	1 484	1 905
Timer brukere >18 år	8 252	8 021	8 389	9 796	10 455
Herav timer brukere > 60 år	1 022	941	1 123	1 551	1 564
Timer totalt	9 333	9 257	9 598	11 280	12 359
Snitt pr. bruker pr. måned	197	196	195	219	218



# Kvalitetsavvik

## Interne meldinger i Askerdialogen



Type avvik	1/1-30/6 2016	1/1-30/6 2017	Endringer i antall fra 2016-2017	Endring i % og andel fra 2016- 2017
<b>Legemiddelavvik</b>				
Antall registrerte avvik	286	278	-8	- 2,8 %
Andel behandlede avvik	98 %	82 %		- 16 %
<b>Fall</b>				
Antall registrerte avvik	243	212	-31	- 12,7 %
Andel behandlede avvik	97 %	98 %		+1%
<b>Vold og trusler</b>				
Antall registrerte avvik	869	1009	140	+16 %
Andel behandlede avvik	98 %	88 %		-10 %



Status pr. 30.06.17 Omsorgsboliger, Risenga, Gullhella, Søndre Borgen og Solgården	Sum	Andel
Antall brukere	378	
Antall brukere som er fallrisikovurdert	312	83 %
Antall brukere som er ernæringsvurdert (MUST)	308	81 %
Antall brukere som har hatt legemiddelgjennomgang	274	72 %



# Klagesaker registrert ved Brukertorget



Klager som er sendt til Fylkesmannen:				
Sakstype	Antall	Stadfestet	Delvis omgjort	Omgjort
Omsorgslønn	4	0	0	1
Avlastning	0	0	0	0
Praktisk bistand	0	0	0	0
Støttekontakt	0	0	0	0
Korttid institusjon	0	0	0	0
BPA	4*	1	0	0
Langtidsopphold	0	0	0	0
Vederlag	2	0	0	0
Psykisk helse	0	0	0	0
<b>Totalt</b>	<b>10</b>	<b>1</b>	<b>0</b>	<b>1</b>

\*en klage trukket etter den ble oversendt klageinstans



# Rapportering, temaplan psykisk helse og rus 2015 – 2018

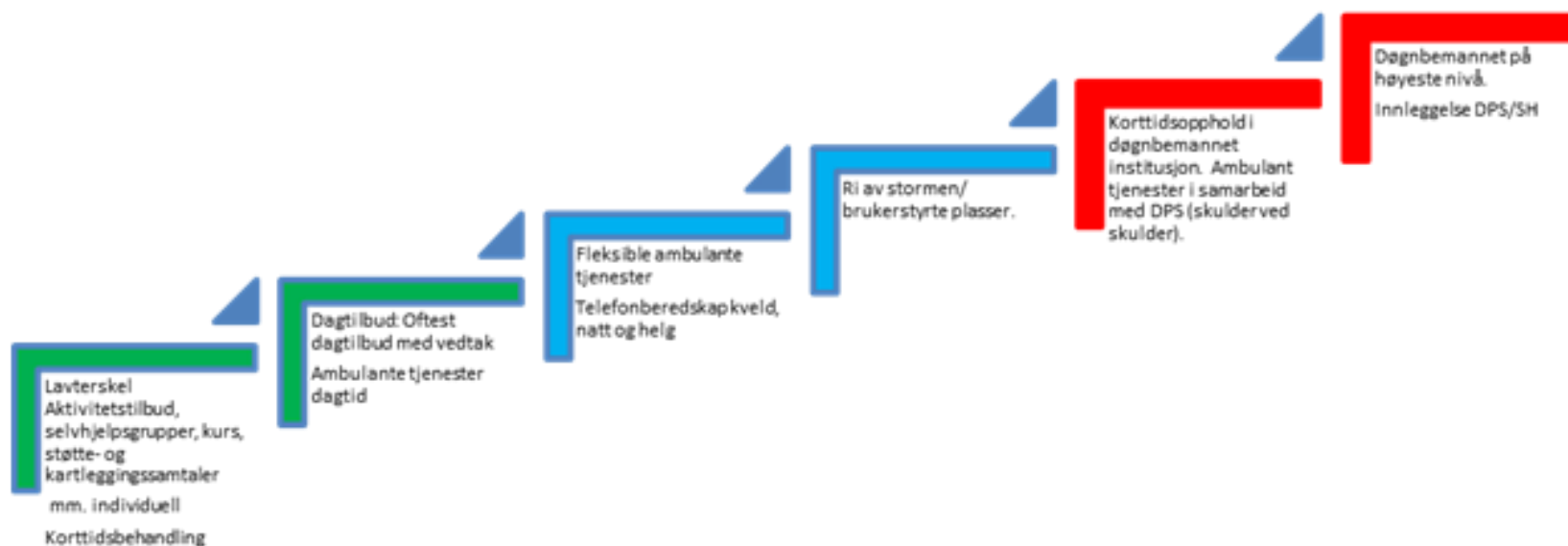



# Belegg lavterskel døgntilbud



Belegg Lavterskel døgntilbud	
Måned	Døgn
april	15
mai	24
juni	44
juli	46
august	15
<b>Sum døgn</b>	<b>137</b>